

<http://www.usennet.ne.jp/~arami>

令和6年1月1日発行 98号

荒見自治会・まちづくり推進会議

発行責任者 石原和成

令和5年12月1日現在

mail:<arami@usennet.ne.jp>

世帯数 178 人口 668

あんしん(安心)・しんらい(信頼)・みらい(未来)へ **輝ける**ふるさとわがまち荒見

自治会長新年のあいさつ

令和6年 2024年 明けましておめでとう御座います。みなさま方には家族お揃いで輝かしい年をお迎えることとお慶び致します。 昨年は、8月に市庁舎、11月には伊勢遺跡公園と北部図書館、と3つの施設が新しく建設され、市民代表として、3施設開設の式典に参加させていただきました。

これまでから、守山市は伝統行事や多くの活動を諸先輩方が守り継承され、活動を通して、守山に暮らす人たちの絆を深めてきました。新しい時代に創られたこれらの施設も伝統の継承の拠点、人と人がつながる 場所になってほしいと切に願ったところでございます。

今後、確かなビジョンの下、住みよい街づくりに全身全霊を傾けて進んで行く覚悟でございますどうか本年もよろしくおねがい致します。

自治会長 石原 和成



「あらみのびっこ」 5周年を迎える 11月18日

新参懇の提案で子育てサロン「あらみのびっこ」を始めて5周年となりました。この間、コロナ禍で度々休会もありましたが、36回開催することができました。

今回は5周年を記念して、北野輝重先生による「音あそび」で、親も子ども楽しい時間を過ごしました。

「あらみのびっこ」は毎月20日、10時から荒見自治会館で開催しています。

皆様の参加をお待ちしています。

里内 緑



敬老の日、9月18日、66人の高齢者のみなさまへの訪問

今年度の記念品はお茶碗でした。一部の方の記念写真を掲載しました

いつまでも
お元気で

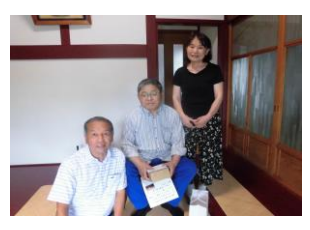

防災訓練

平日防災は北中の生徒及び町内の企業の皆さん
にはたいへんな支援や協力を頂きました

総合防災訓練		平日昼間在宅者防災訓練	
実施日	10月1日(日)8:30～	実施日	11月1日(水)15:30～
参加者	全世帯で在宅の者	参加者	平日昼間在宅の者及び町内の企業・学校
参加数	200名	参加数	100名 守山北中 ゼニス 柊 中西宝山園 森田紙業他
内容	避難場所へのスムーズな誘導 要介護者の確認 消防署の指導及び消火設備の確認	内容	避難場所へのスムーズな誘導 要介護者の確認 消防署の指導及び救命器具の訓練



お正月クイズ(小学生のみなさんが対象です)

回答

下記の回答書に正解の番号を記入の上、1月4日までに自治会館備え付けのボックスに投入ください。写メ送信でも結構です。

回答者	小学校	年生	名前			
	第1問	第2問	第3問	第4問	第5問	第6問

第1問

お正月になるともらえる「お年玉」ですが、昔はどんなものがお年玉としてくばられていたでしょう？

- ① おてだま
- ② おもち
- ③ みかん

第2問

お年玉をいれる袋のことを、「ポチぶくろ」といいますが、どうしてポチぶくろというのでしょうか？

- ① 「これっぽっち」という意味
- ② 「ポーチ」という意味
- ③ 「ちいさい」という意味

第3問

神様のおそなえものとしてだされた料理をなんというのでしょうか？

- ① お弁当
- ② おぞうに
- ③ おせち料理

第4問

お正月に、おめでたい言葉を紙に書くことをなんというのでしょうか？

- ① しゅうじ
- ② かきぞめ
- ③ てがみ

第5問

1月7日にこれを食べると病気になるまいといわれているものがあります。それはなんのでしょうか？

- ① おぞうに
- ② ななくさがゆ
- ③ としこしそば

第6問

お正月のあそびとして、サイコロをふってスタートからゴールまでコマをすすめていくあそびはなんのでしょうか？

- ① こまわし
- ② かるた
- ③ すごろく

9月1日号「防災クイズ」正解者 石原栄子、田中みつ子、田中良子、脇坂浩史(全)、山内乃亜(全)

地蔵盆夏まつり 8月

お地蔵様へのお参りから始まり、地蔵盆を継承するとともに、高齢者も子どももみんなで楽しく地域の絆を深めるイベントで、私も楽しかったです！準備していただいた皆さん、大変お疲れ様でしたく守山市長 森中高史

2等が終わった段階で帰ろうと思ってました。1等が当たり大変びっくりしてます。大事に使わせて頂きます。特別な時に家族でお肉を食べたいと思います。この度はありがとうございます。 <高田脩>

地域の子どもたち、みなさまを大切にされている心あたたまる、懐かしく、ふるさと感じる地蔵盆でした。素晴らしかったです。ありがとうございました。<森重 重則>

ラジオ体操と寺子屋

8月

人権学習

11月

すこやかサロン

11月

市議会議員選挙

10月

自治会館に荒見の資料を展示!

選挙立会 感想

今回選挙の投票立会人という貴重な体験をさせて頂き思っていたよりも堅苦しい雰囲気ではなく和やかなムードで立ち会う事が出来ました。しかしながら前回選挙と同じく当日投票する方が少ない事が分かりました。市役所の方が話していた通りこれからは買い物ついでやスポーツ帰り等でついでに投票して貰えるように期日前投票所を拡充して投票率が向上する事を願っております。 <村田亮太>



荒見町の歴史、自治会の過去現在の取組みの内容を自治会館2階に展示しました。ぜひ一度ご覧頂いて私たちの住む荒見を知ってください。

班当番

月当番

行事予定 1~3月

予定は 変更の場合があります。ご了承ください。

班当番 1月~3月)	
1班	井口
2班	古川雄
3班	岡山
4班	田中正
5班	南田寛
6班	土田
7班	荒川
8班	赤瀬
9班	川崎
10班	北脇

1月	川元 翔
2月	千田 啓貴
3月	山田 康平

よろしくお祈いします

8月 平島 昭人(7班)
8月 辻 啓祐(6班)

ご誕生おめでとうございます
温井 柳月ナツちゃん 9月8日
古館 結衣ユイちゃん 10月16日
健やかな成長をご祈念いたします。

月	日	曜日	内容
1	1	祝	新年挨拶受け10:00~10:30 広報「あらみ」98号発行
	7	日	市消防出初式
	8	祝	左義長6:30 実施 成人お祝い訪問8:00~8:30
	20	土	第7回協議員会11:00~12:00
	21	日	おでかけサロン9:00~15:00
3	3	日	会計監査

深尾ご夫妻、「広報もりやま」12.1号でご活躍を紹介。



受章おめでとうございます。

表彰

石原 和成	共同募金事業	10年以上の貢献
田中 友行	自治連合会長賞	6年以上の貢献
石原 栄子	健康福祉委員	6年以上の貢献
木戸脇初子	健康福祉委員	6年以上の貢献

健康

交通安全

厚労省は健康づくりのために推奨される身体活動・運動の目安となるガイドラインを10年ぶりに改訂の見込み。下記は運動の例です。成人は1日60分(1日8千歩)以上、65歳以上は40分(1日6千歩)以上が必要とされています。みなさん頑張りましょう

健康づくりのために推奨される運動の例

子ども (18歳未満)	<ul style="list-style-type: none"> 少し息があがる程度の活動を1日60分以上 有酸素運動など強めの活動を週3日以上 スマートフォンやゲームなど、座りっぱなしの時間を減らす <p>いずれも参考。世界保健機関のガイドラインから</p>
成人	<ul style="list-style-type: none"> 歩行程度の運動を1日60分以上(1日8千歩目安) 筋トレを週2~3回。息が弾み汗をかく程度の運動は週60分以上 座りっぱなしに注意。階段利用や、立ち会議の導入を
高齢者	<ul style="list-style-type: none"> 歩行程度の運動を1日40分以上(1日6千歩目安) 筋トレは週2~3回。体操やダンス、ヨガなどもおすすめ 転倒、持病の悪化などのリスクもあり、やりすぎに注意

道路交通法では、歩行者が横断歩道を渡ろうとした場合、車は一時停止しなければならず、違反すると反則金などの対象になる。県では昨年10月末までの横断歩道で起きた交通事故76件のうち32件が信号機のないところの事故だった。ただ県内の横断歩道での停止率は向上しており、歩行者優先の意識は向上している。

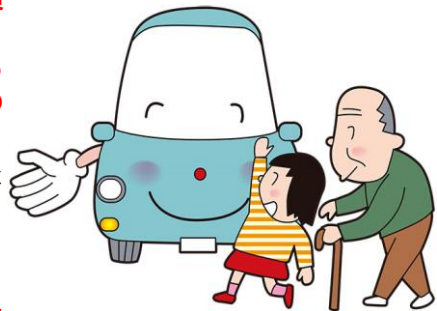

ゴミの出し方

ゴミの出し方
荒見町の皆さん、いつも環境整備にご協力有難うございます。
最近 缶やペットボトルの収集容器が溢れて入らないことが多々あります。
そこで皆さんにひと手間お掛けして缶やペットボトルを洗ったあとつぶして容器に入れて、また、次の人のことを考え奥から順に詰めてください。お一人おひとりの意識を高めてもっと環境の良い荒見町にしましょう！ よろしくお祈い致します。